УТВЕРЖДЕНА
распоряжением Главы городского округа " Город Архангельск "
от "__" _____ 2025 г. №_____

Схема расположения земельного участка на кадастровом плане территории
Кадастровый квартал: 29:22:011308
Категория земель: земли населенных пунктов.
Разрешенное использование: ведение огородничества
Местоположение: Российская Федерация, Архангельская область, г. Архангельск, ул. Кольцевая.
Система координат: МСК-29 зона 2

Условный номер земельного участка :ЗУ1

Площадь земельного участка 281 кв.м.

Обозначение характерных точек границ	Координаты, м	
	X	Y
н1	667177.48	2518587.17
н2	667178.06	2518590.26
н3	667178.84	2518612.90
н4	667170.55	2518615.41
н5	667165.04	2518589.54

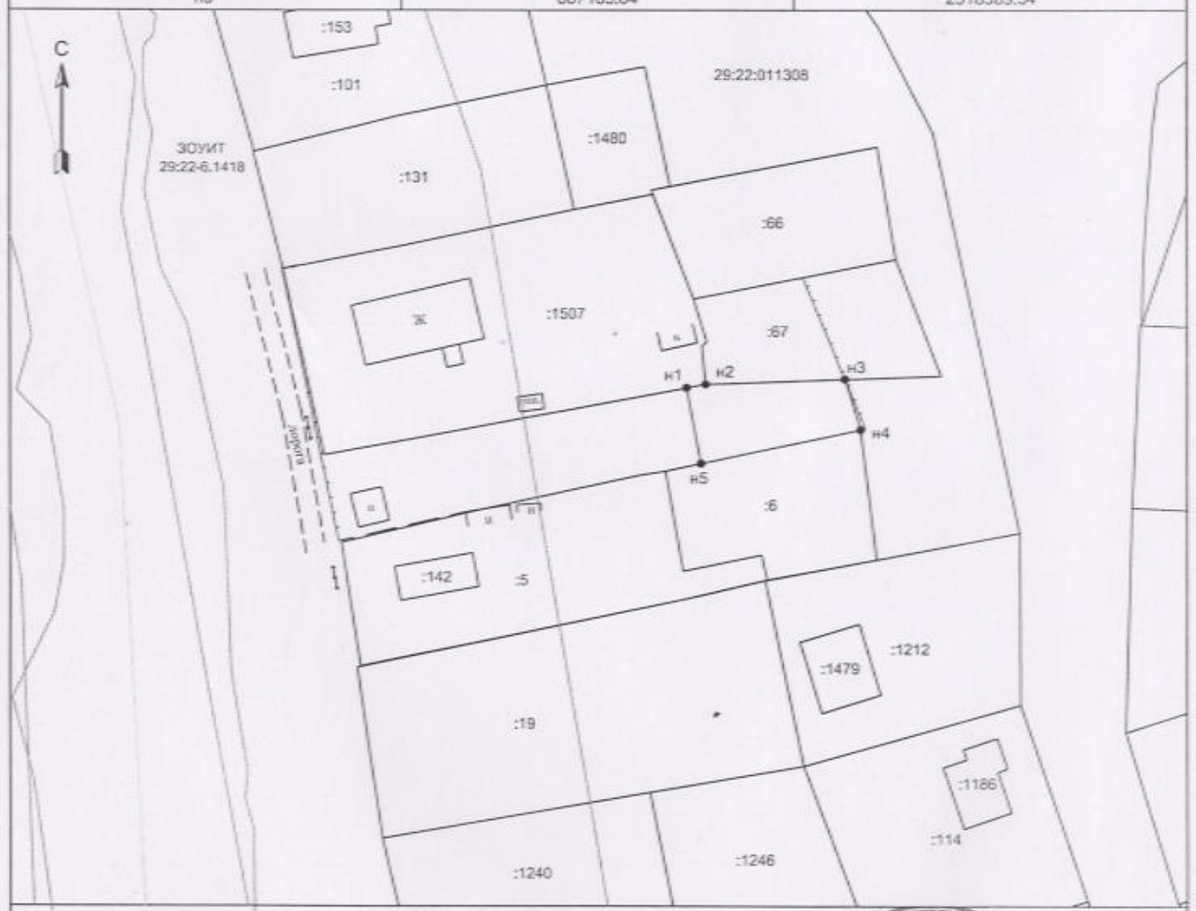

Условные обозначения:

Масштаб 1:1000

- граница вновь образованного земельного участка;
- существующая часть границы, имеющиеся в ГКН сведения о которой достаточны для определения ее местоположения;
- н1 - обозначение новой характерной точки границы образуемого земельного участка, сведения о которой позволяют однозначно определить ее положение на местности;
- 29:22:011308 - номер кадастрового квартала;
- :1507 - номер существующего земельного участка в кадастровом квартале;

Кадастровый инженер _____ Петров Е.С.

КАДАСТРОВЫЙ ИНЖЕНЕР ПЕТРОВ Евгений Сергеевич КВАЛИФИКАЦИОННЫЙ АТТЕСТАТ № 29-12-179 РОССИЙСКАЯ ФЕДЕРАЦИЯ, г. АРХАНГЕЛЬСК, ул. Ф. Абрамова, 23, кв. 51

УТВЕРЖДЕНА
распоряжением Главы городского округа " Город Архангельск "
от "__" _____ 2025 г. №_____

Схема расположения земельного участка на кадастровом плане территории
Кадастровый квартал: 29:22:011308
Категория земель: земли населенных пунктов.
Разрешенное использование: ведение огородничества
Местоположение: Российская Федерация, Архангельская область, г. Архангельск, ул. Кольцевая.
Система координат: МСК-29 зона 2

Условный номер земельного участка :ЗУ1

Площадь земельного участка 400 кв.м.

Обозначение характерных точек границ	Координаты, м	
	X	Y
н1	667171.79	2518556.83
н2	667177.48	2518587.17
н3	667165.04	2518589.54
н4	667163.80	2518583.74
н5	667163.08	2518579.38
н6	667158.72	2518559.13

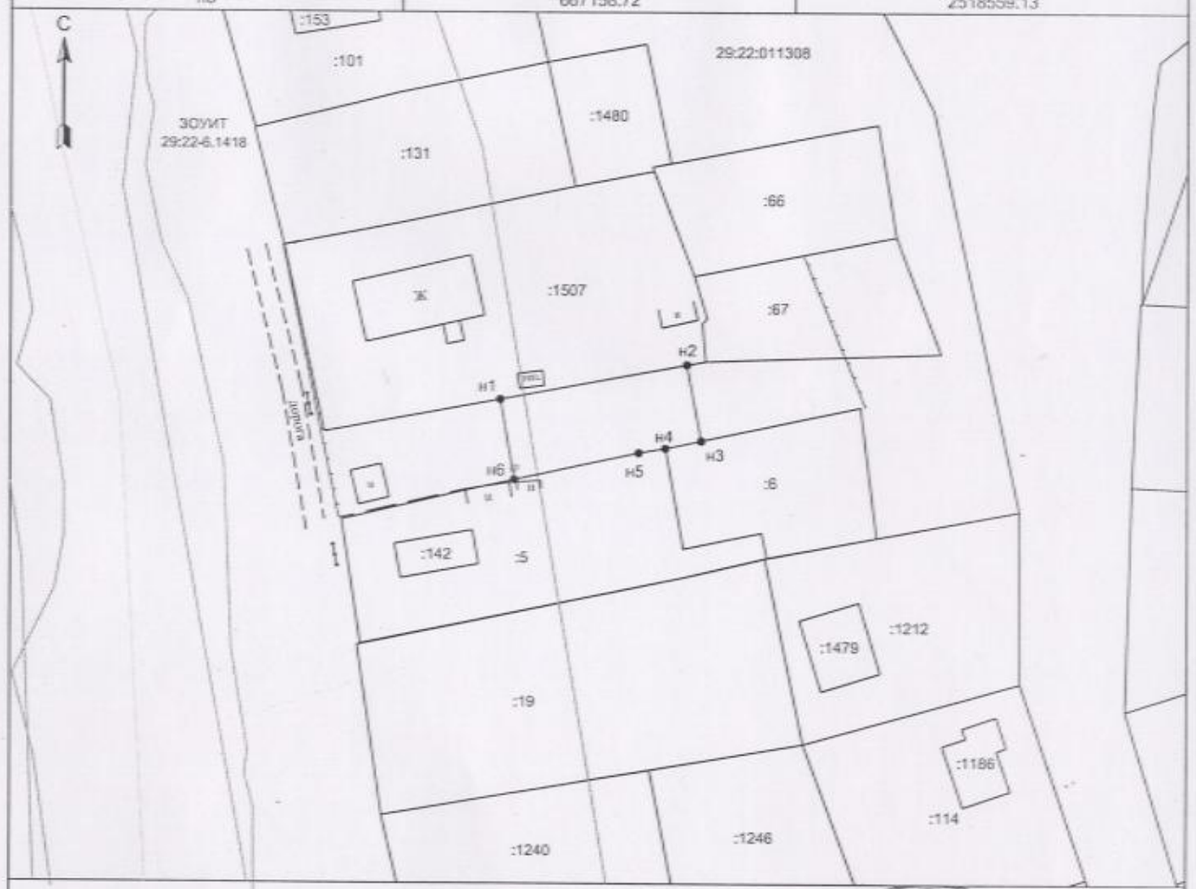

Условные обозначения:

Масштаб 1:1000

- граница вновь образованного земельного участка;
- существующая часть границы, имеющиеся в ГКН сведения о которой достаточны для определения ее местоположения;
- н1 - обозначение новой характерной точки границы образуемого земельного участка, сведения о которой позволяют однозначно определить ее положение на местности;
- 29:22:011308 - номер кадастрового квартала;
- :1507 - номер существующего земельного участка в кадастровом квартале;

Кадастровый инженер _____ Петров Е.С.

КАДАСТРОВЫЙ ИНЖЕНЕР ПЕТРОВ Евгений Сергеевич КВАЛИФИКАЦИОННЫЙ АТТЕСТАТ № 29-12-179 РОССИЙСКАЯ ФЕДЕРАЦИЯ, г. АРХАНГЕЛЬСК, ул. Ф. Абрамова, 23, кв. 51